



Modena, li \_\_\_\_\_

## Richiesta utilizzo sala Drama Teatro

Il/La sottoscritto/a \_\_\_\_\_ c.f. \_\_\_\_\_

in nome proprio o per conto di \_\_\_\_\_

p.iva/c.f. \_\_\_\_\_

indirizzo residenza/sede legale \_\_\_\_\_

### Dati per invio fattura elettronica:

Codice destinatario (se presente) \_\_\_\_\_ Indirizzo PEC \_\_\_\_\_

### chiede di utilizzare i seguenti servizi:

Utilizzo sala grande **4** ore (nov-mar: 145€ | apr-ott: 130€)

Utilizzo sala grande **8** ore (nov-mar: 250€ | apr-ott: 225€)

*fino a 3 ore di utilizzo il costo orario è di 35€*

*da 5 a 7 ore di utilizzo la tariffa è la stessa che per 8 ore*

Utilizzo sala piccola **1** ora (nov-mar: 30€ | apr-ott: 25€)

Utilizzo sala piccola **4** ore (nov-mar: 85€ | apr-ott: 65€)

Utilizzo sala piccola **8** ore (nov-mar: 155€ | apr-ott: 120€)

*da 5 a 7 ore di utilizzo la tariffa è la stessa che per 8 ore*

Servizio di biglietteria e SIAE (70€)

*apertura permesso SIAE, personale in biglietteria la sera dell'evento*

Utilizzo **proiettore** (30€)

Utilizzo **cortile interno** o **foyer** (60€)

**Tecnico** di sala 1 intera giornata (150€)

Tecnico di sala per n° \_\_\_\_\_ ore (18€/h)

Per i seguenti giorni e orari:

\_\_\_\_\_



## Note importanti

- Gli orari di utilizzo delle sale teatrali devono essere concordati in anticipo a seconda della disponibilità del Drama Teatro.
- I costi di apertura del permesso SIAE possono variare a seconda dei diritti d'autore delle opere e/o musiche rappresentate. Qualora dovessero superare i 70€ verrà chiesta un'integrazione al momento dell'emissione della fattura.
- Il personale di Artisti Drama APS, se non diversamente indicato, svolgerà il semplice servizio di accoglienza e guardiania.
- Il sottoscrittore si impegna a corrispondere ad Artisti Drama APS € \_\_\_ + iva per i servizi sopra indicati da versare tramite bonifico bancario (IBAN: IT22D0623012901000030299495) o in contanti il giorno dell'evento ovvero il primo giorno di utilizzo della sala.
- Artisti Drama APS si impegna a consegnare la sala nelle condizioni ottimali di utilizzo e a rilasciare regolare fattura.
- Artisti Drama APS è sollevata dalla responsabilità riguardo lo svolgersi di attività illecite e da qualsiasi danneggiamento a cose e/o persone avvenute nel periodo sopra indicato nei locali del Drama Teatro.
- Eventuali danni alla struttura, a cose o persone, arrecate dal sottoscritto Richiedente durante il periodo di utilizzo saranno a carico del Richiedente stesso.
- I dati personali contenuti in questa richiesta vengono trattati da Artisti Drama APS nel pieno rispetto della normativa vigente in materia (GDPR) Regolamento (UE) 679/2016.

## ATTENZIONE

**In ottemperanza alle più recenti normative in materia di sicurezza sanitaria dovute all'emergenza COVID19, si prega il Richiedente di rispettare le seguenti indicazioni:**

- PER TUTTE LE ATTIVITÀ l'accesso è consentito solo se muniti di **Certificazione Verde Rafforzata** ("green pass") che attesti guarigione o vaccinazione e che verrà verificata da un addetto del teatro.
- Per i laboratori il limite di partecipanti è 15 persone nella Sala Grande e 10 persone nella Sala Piccola. I laboratori non potranno prevedere contatti fisici ravvicinati e prolungati tra i partecipanti.
- Per gli spettacoli il limite di spettatori nella Sala Grande è **50 persone**.
- In ogni caso è necessario entrare nei locali indossando la mascherina FFP2, lavarsi spesso le mani, servirsi dei gel disinfettanti, mantenere una distanza interpersonale di almeno 1 metro e attenersi alle indicazioni dello staff del teatro.
- Qualsiasi violazione delle norme di prevenzione sanitaria comporterà la cessazione immediata dell'utilizzo degli spazi senza rimborso.

(il responsabile)

(il richiedente)

\_\_\_\_\_

**Artisti Drama APS**

sede legale via Bonacini 293 - 41121 Modena / sede teatro viale Buon Pastore 57 - 41125 Modena

0598722717 - [info@dramateatro.it](mailto:info@dramateatro.it)

p.iva 03329870368 / c.f. 94154080363



## Informativa in materia di sicurezza e prevenzione dei rischi

Durante lo svolgimento delle attività per le quali vengono utilizzati i locali specificati nella richiesta, l'utilizzatore è invitato a tenere un comportamento consono ed evitare comportamenti che mettano in pericolo l'incolumità propria o di terzi.

Con la presente Artisti Drama APS dichiara la messa a norma dei locali e delle attrezzature presenti e si impegna a mostrare all'utilizzatore la cartellonistica di emergenza nonché le uscite di emergenza, prima dell'inizio delle attività.

Seguono planimetrie con vie di fuga e norme di emergenza in caso di incendio.

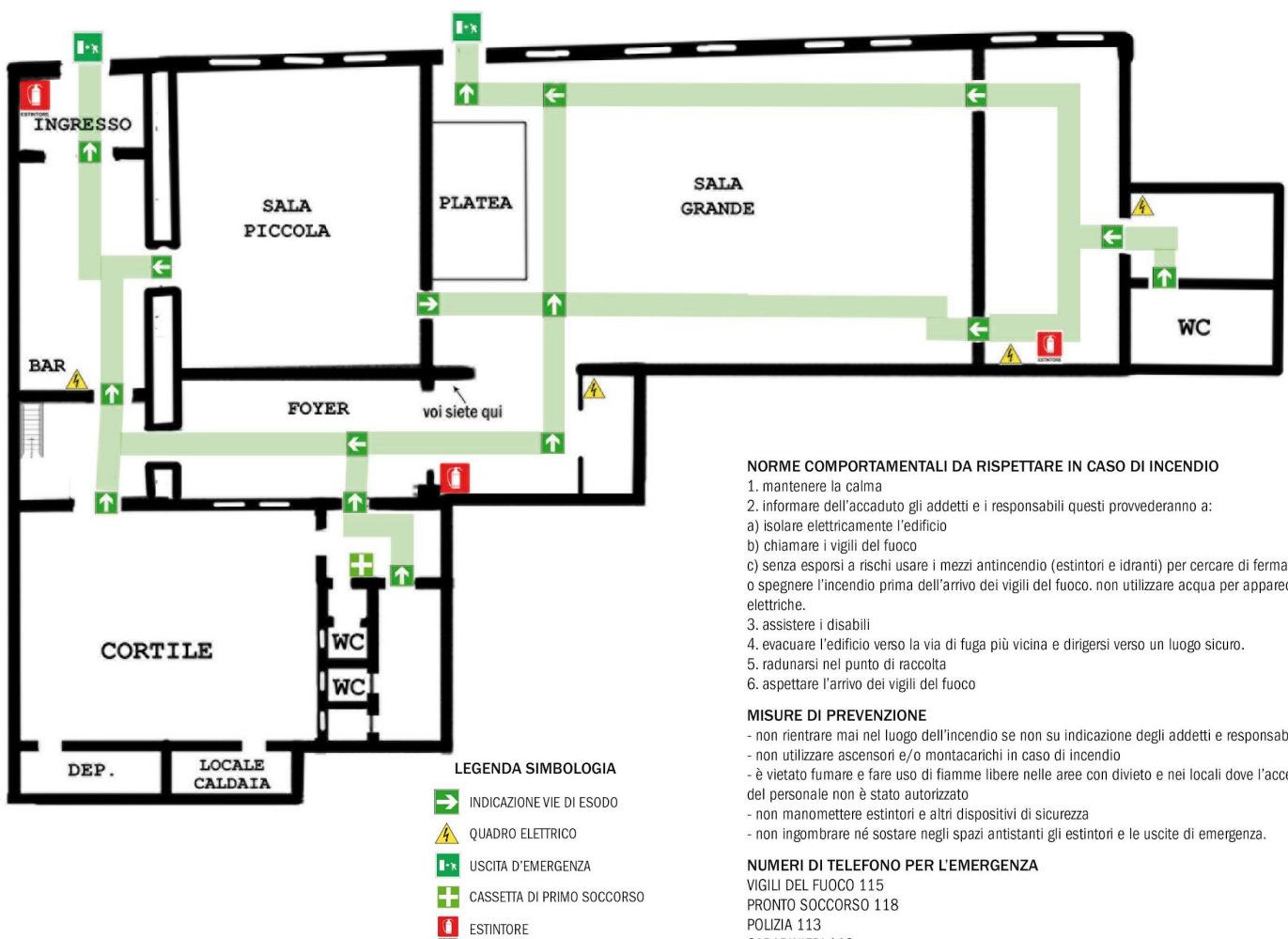

**Artisti Drama APS**

sede legale via Bonacini 293 - 41121 Modena / sede teatro viale Buon Pastore 57 - 41125 Modena

0598722717 - [info@dramateatro.it](mailto:info@dramateatro.it)

p.iva 03329870368 / c.f. 94154080363