



Modena, li \_\_\_\_\_

## Richiesta utilizzo sala Drama Teatro

Il/La sottoscritto/a \_\_\_\_\_ c.f. \_\_\_\_\_

in nome proprio o per conto di \_\_\_\_\_

p.iva/c.f. \_\_\_\_\_

indirizzo residenza/sede legale \_\_\_\_\_

### Dati per invio fattura elettronica:

Codice destinatario (se presente) \_\_\_\_\_ Indirizzo PEC \_\_\_\_\_

### chiede di utilizzare i seguenti servizi:

Utilizzo sala grande **4** ore (nov-mar: 203€ | apr-ott: 173€)

Utilizzo sala grande **8** ore (nov-mar: 350€ | apr-ott: 300€)

*fino a 3 ore di utilizzo il costo orario è di 44€*

*da 5 a 7 ore di utilizzo la tariffa è la stessa che per 8 ore*

Utilizzo sala piccola **1** ora (nov-mar: 45€ | apr-ott: 38€)

Utilizzo sala piccola **4** ore (nov-mar: 128€ | apr-ott: 98€)

Utilizzo sala piccola **8** ore (nov-mar: 232€ | apr-ott: 180€)

*da 5 a 7 ore di utilizzo la tariffa è la stessa che per 8 ore*

### SERVIZI AGGIUNTIVI (da sommare alle cifre precedenti):

Servizio di biglietteria e SIAE (70€)

*apertura permesso SIAE, personale in biglietteria la sera dell'evento*

Utilizzo **proiettore** (30€)

Utilizzo **cortile interno o foyer** (60€)

**Tecnico** di sala 1 intera giornata (150€)

Tecnico di sala per n° \_\_\_\_\_ ore (18€/h)

Per i seguenti giorni e orari:

---

### Artisti Drama APS

Sede legale: Via Bonacini 293, 41121 Modena, sede operativa: viale Buon Pastore 57, 41125 Modena  
p.iva 03329870368, c.f. 94154080363, repertorio RUNTS 83032, codice ATECO 90.01.01, n. REA 442333  
[info@dramateatro.it](mailto:info@dramateatro.it), 0598722717, [artistidrama@pec.it](mailto:artistidrama@pec.it)



## Note importanti

- Gli orari di utilizzo delle sale teatrali devono essere concordati in anticipo a seconda della disponibilità del Drama Teatro.
- I costi di apertura del permesso SIAE possono variare a seconda dei diritti d'autore delle opere e/o musiche rappresentate. Qualora dovessero superare i 70€ verrà chiesta un'integrazione al momento dell'emissione della fattura.
- Il personale di Artisti Drama APS, se non diversamente indicato, svolgerà il semplice servizio di accoglienza e guardiania.
- Il sottoscrittore si impegna a corrispondere all'Associazione Artisti Drama € \_\_\_\_ + iva per i servizi sopra indicati da versare tramite bonifico bancario (IBAN: IT22D0623012901000030299495) o in contanti il giorno dell'evento ovvero il primo giorno di utilizzo della sala.
- Artisti Drama APS si impegna a consegnare la sala nelle condizioni ottimali di utilizzo e a rilasciare regolare fattura.
- Artisti Drama APS è sollevata dalla responsabilità riguardo lo svolgersi di attività illecite e da qualsiasi danneggiamento a cose o persone avvenute nel periodo sopraindicato nei locali del Drama Teatro.
- Eventuali danni alla struttura, a cose o persone, arrecate dal sottoscritto Richiedente durante il periodo di utilizzo saranno a carico del Richiedente stesso.
- I dati personali contenuti in questa richiesta vengono trattati da Artisti Drama APS nel pieno rispetto della normativa vigente in materia (GDPR) Regolamento (UE) 679/2016.

(il responsabile)

(il richiedente)

---

### Artisti Drama APS



## **Informativa in materia di sicurezza e prevenzione dei rischi**

Durante lo svolgimento delle attività per le quali vengono utilizzati i locali specificati nella richiesta, l'utilizzatore è invitato a tenere un comportamento consono ed evitare comportamenti che mettano in pericolo l'incolumità propria o di terzi.

Con la presente l'Associazione Artisti Drama dichiara la messa a norma dei locali e delle attrezzature presenti e si impegna a mostrare all'utilizzatore la cartellonistica di emergenza nonché le uscite di emergenza, prima dell'inizio delle attività.

Seguono planimetrie con vie di fuga e norme di emergenza in caso di incendio.

### **Norme comportamentali da rispettare in caso di incendio**

1. Mantenere la calma
2. Informare dell'accaduto gli addetti e i responsabili. Questi provvederanno a:
  - a) isolare elettricamente l'edificio
  - b) chiamare i vigili del fuoco
  - c) senza esporsi a rischi, usare i mezzi antincendio (estintori) per cercar di fermare o spegnere l'incendio prima dell'arrivo dei vigili del fuoco.  
Non utilizzare acqua su apparecchiature elettriche.
3. Assistere i disabili
4. Evacuare l'edificio verso la via di fuga più vicina e dirigersi verso un luogo sicuro.
5. Radunarsi nel punto di raccolta
6. Aspettare l'arrivo dei vigili del fuoco

### **Misure di prevenzione**

Non rientrare mai nel luogo dell'incendio se non su indicazione degli addetti e responsabili.

Non utilizzare ascensori e/o montacarichi in caso di incendio

è vietato fumare o fare uso di fiamme libere nelle aree con divieto e nei locali dove l'accesso non è stato autorizzato

Non manomettere estintori e altri dispositivi di sicurezza

Non ingombrare né sostare negli spazi antistanti gli estintori e le uscite di emergenza

### **Numeri per l'emergenza**

Numero unico europeo per le emergenze (NUE) 112

vigili del fuoco 115

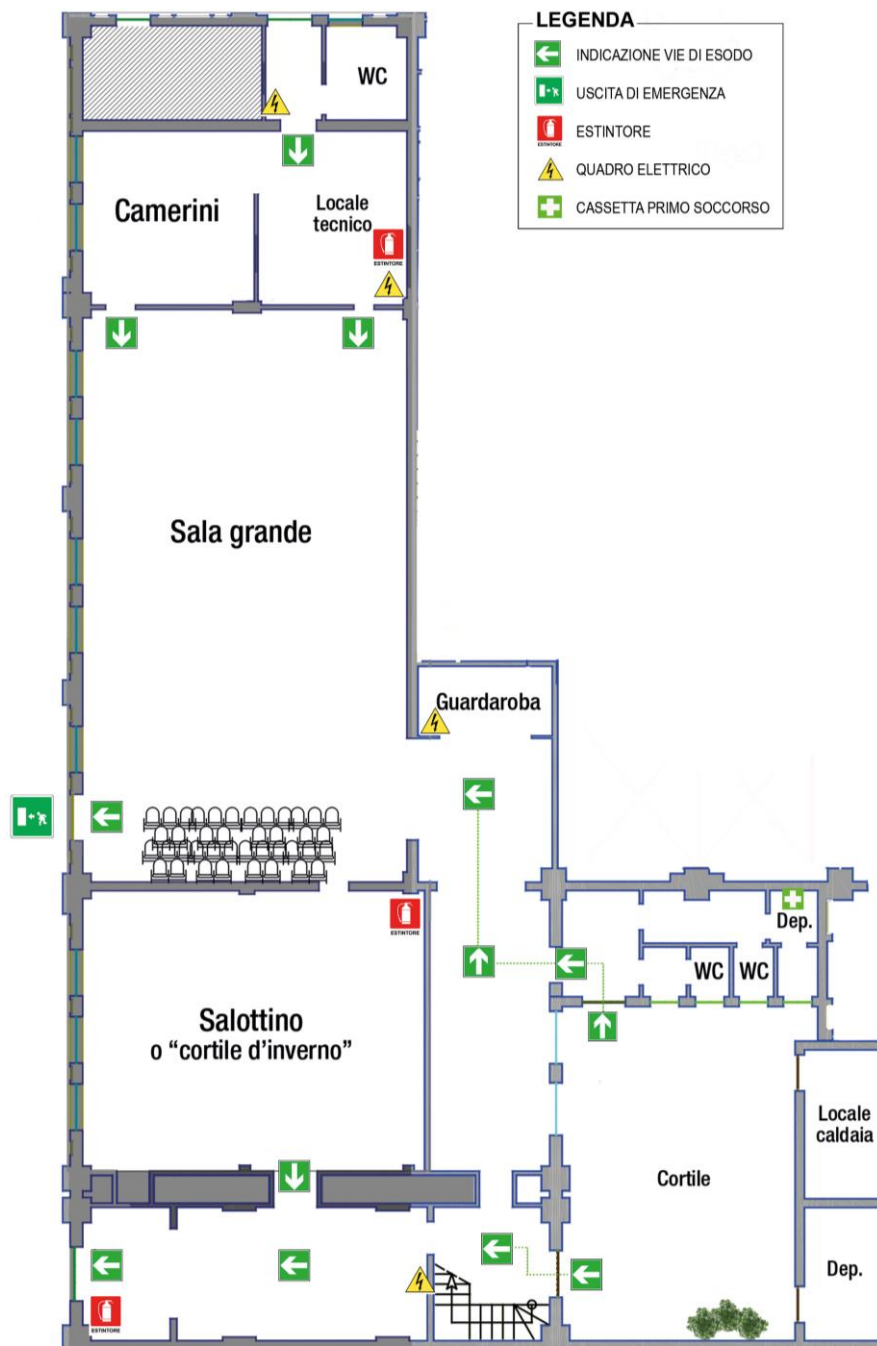

**Artisti Drama APS**

Sede legale: Via Bonacini 293, 41121 Modena, sede operativa: viale Buon Pastore 57, 41125 Modena  
 p.iva 03329870368, c.f. 94154080363, repertorio RUNTS 83032, codice ATECO 90.01.01, n. REA 442333  
[info@dramateatro.it](mailto:info@dramateatro.it), 0598722717, [artistidrama@pec.it](mailto:artistidrama@pec.it)